LASPRO
CONSULTORES

EXCELENTÍSSIMO SENHOR DOUTOR JUIZ DE DIREITO DA 2ª VARA REGIONAL DE COMPETÊNCIA EMPRESARIAL E DE CONFLITOS RELACIONADOS À ARBITRAGEM DA 1ª REGIÃO ADMINISTRATIVA JUDICIÁRIA DO ESTADO DE SÃO PAULO

Recuperação Judicial
Autos n° 1011807-07.2020.8.26.0161

LASPRO CONSULTORES LTDA., neste ato representada pelo Dr. **ORESTE NESTOR DE SOUZA LASPRO**, nomeada Administradora Judicial nos autos da RECUPERAÇÃO JUDICIAL em epígrafe, requerida por **VISÃO PROJETOS E ENGENHARIA EIRELLI**, vem, respeitosamente, à presença de Vossa Excelência, com fulcro no artigo 22, II, alíneas "a" e "c" da Lei n° 11.101/2005 apresentar o **Relatório das Atividades da Recuperanda** referente ao período de **outubro a dezembro de 2021**.

72-1068.1 CT | MH/MM | AC|RC

Fone: +55 11 3211-3010 / Fax: +55 11 3255-3727
R. Major Quedinho, 111 - 18° andar • Centro
01050-030 • São Paulo/SP
lasproconsultores.com.br

Fone: + 39-02 79 47 65 / Fax: + 39-02 78 44 97
Via Visconti di Modrone n° 8/10
20122 • Milão/Itália
edoardoricci.it

Este documento é cópia do original, assinado digitalmente por ORESTE NESTOR DE SOUZA LASPRO, protocolado em 23/02/2022 às 14:25 , sob o número W1RJ22700025920
Para conferir o original, acesse o site https://esaj.tjsp.jus.br/pastadigital/pg/abrirConferenciaDocumento.do, informe o processo 1011807-07.2020.8.26.0161 e código 52A15EC.

LASPRO
CONSULTORES

Sumário

I. INTRODUÇÃO 3
I.1. QUADRO SOCIETÁRIO E ENDEREÇO 3
II. DA SITUAÇÃO ECONOMICO-FINANCEIRA 4
A. BALANÇO PATRIMONIAL 4
B. DEMONSTRAÇÃO DO RESULTADO 14
C. FLUXO DE CAIXA 17
D. FUNCIONÁRIOS 18
E. IMPOSTOS 19
III. CRONOGRAMA PROCESSUAL 20
IV. DO PLANO DE RECUPERAÇÃO JUDICIAL 21
V. DILIGÊNCIA 23
VI. PENDÊNCIAS 32
VII. CONCLUSÃO 33
VIII. ENCERRAMENTO 34

72-1068.1 CT | MH/MM | AC|RC

Fone: +55 11 3211-3010 / Fax: +55 11 3255-3727
R. Major Quedinho, 111 - 18º andar • Centro
01050-030 • São Paulo/SP
lasproconsultores.com.br

Fone: + 39-02 79 47 65 / Fax: + 39-02 78 44 97
Via Visconti di Modrone nº 8/10
20122 • Milão/Itália
edoardoricci.it

Este documento é cópia do original, assinado digitalmente por ORESTE NESTOR DE SOUZA LASPRO, protocolado em 23/02/2022 às 14:25 , sob o número W1RJ22700025920
Para conferir o original, acesse o site https://esaj.tjsp.jus.br/pastadigital/pg/abrirConferenciaDocumento.do, informe o processo 1011807-07.2020.8.26.0161 e código 52A15EC.

LASPRO
CONSULTORES

I. INTRODUÇÃO

1. A **VISÃO PROJETOS E ENGENHARIA EIRELLI** iniciou sua trajetória em abril de 2017, na cidade de Diadema, atuando nas atividades de instalação e montagem industrial, manutenção de máquinas e equipamentos industriais, prestando serviços de engenharia mecânica, administração financeira, comércio varejista, fabricação de equipamentos industriais, dentre outros.

2. A partir do ano de 2018, a forte crise política afetou a economia, somada a fatores internos e externos, gerando prejuízo no caixa, não restando recursos para contratação de mão de obra especializada, impossibilitando a prestação de serviços em tempo aceitável, o que reduziu mensalmente o faturamento, atrelado a pandemia COVID-19 a partir do ano 2020.

3. Em 19 de novembro de 2020, a **VISÃO PROJETOS E ENGENHARIA EIRELLI** distribuiu pedido de Recuperação Judicial, visando o ajuste do caixa, através do equilíbrio financeiro para pagamento dos seus débitos por meio de um plano de reestruturação, cujo deferimento do processamento ocorreu em 28 de janeiro de 2021 (fls. 242/246).

I.1. QUADRO SOCIETÁRIO E ENDEREÇO

4. A **VISÃO PROJETOS E ENGENHARIA EIRELLI** é uma pessoa jurídica de direito privado, inscrita no CNPJ sob n°. 26.199.140/0001-24, estabelecida à Rua dos Marmores, 305 – Prosperidade – São Caetano do Sul/SP - CEP: 09550- 590.

Fone: +55 11 3211-3010 / Fax: +55 11 3255-3727
R. Major Quedinho, 111 - 18° andar • Centro
01050-030 • São Paulo/SP
lasproconsultores.com.br

Fone: + 39-02 79 47 65 / Fax: + 39-02 78 44 97
Via Visconti di Modrone n° 8/10
20122 • Milão/Itália
edoardoricci.it

Este documento é cópia do original, assinado digitalmente por ORESTE NESTOR DE SOUZA LASPRO, protocolado em 23/02/2022 às 14:25 , sob o número W1RJ22700025920
Para conferir o original, acesse o site https://esaj.tjsp.jus.br/pastadigital/pg/abrirConferenciaDocumento.do, informe o processo 1011807-07.2020.8.26.0161 e código 52A15EC.

LASPRO
CONSULTORES

5. O capital social é de R$ 200.000 (duzentos mil reais), dividido em 200.000 (duzentas mil) quotas, de valor nominal e unitário de R$ 1 (um real), totalmente integralizado, em moeda corrente por Marcel Cirilo dos Santos.

II. DA SITUAÇÃO ECONOMICO-FINANCEIRA

6. Cabe observar que a Recuperanda é a responsável pelo fornecimento das informações acerca de suas atividades contempladas neste Relatório, inclusive sob as penas do artigo 171, da Lei 11.101/05.

7. A situação operacional é apresentada a partir dos documentos apresentados pela Recuperanda conforme Termo de Diligência: **(A)** Balanço Patrimonial; **(B)** Demonstração do Resultado do Exercício; **(C)** Fluxo de Caixa; **(D)** Funcionários; e **(E)** Impostos.

8. A situação patrimonial segue apresentada de acordo com as informações compiladas dos demonstrativos contábeis de julho a setembro de 2021, já apresentado em relatório anterior, a dezembro de 2021, disponibilizados pela Recuperanda.

A. BALANÇO PATRIMONIAL

9. O **Ativo** total apresenta constante movimentação, registrando crescimento próximo a R$ 187 mil (cento e oitenta e sete mil reais) no último trimestre, em virtude, principalmente, do crescimento do **Disponível**, somando em dezembro de 2021, bens e direitos na importância de R$ 12.306.402 (doze milhões, trezentos e seis mil, quatrocentos e dois reais).

Fone: +55 11 3211-3010 / Fax: +55 11 3255-3727
R. Major Quedinho, 111 - 18º andar • Centro
01050-030 • São Paulo/SP
lasproconsultores.com.br

Fone: + 39-02 79 47 65 / Fax: + 39-02 78 44 97
Via Visconti di Modrone nº 8/10
20122 • Milão/Itália
edoardoricci.it

Este documento é cópia do original, assinado digitalmente por ORESTE NESTOR DE SOUZA LASPRO, protocolado em 23/02/2022 às 14:25 , sob o número W1RJ22700025920
Para conferir o original, acesse o site https://esaj.tjsp.jus.br/pastadigital/pg/abrirConferenciaDocumento.do, informe o processo 1011807-07.2020.8.26.0161 e código 52A15EC.

LASPRO
CONSULTORES

10. O **Disponível** contribuiu para o crescimento do Ativo total, refletindo as movimentações dos recursos mantidos em caixa e conta corrente, totalizando, em dezembro de 2021, o montante de R$ 208.062 (duzentos e oito mil e sessenta e dois reais), detalhados a seguir:

- Caixa: entre os meses de agosto e setembro de 2021, apresentou movimentação de entradas e saídas de acima de R$ 200 mil (duzentos mil reais), perfazendo saldo de R$ 206.778 (duzentos e seis mil, setecentos e setenta e oito reais) no encerramento do terceiro trimestre, equivalente a 99% (noventa e nove por cento) da rubrica.
- Bancos Conta Movimento: registrou movimentações de entradas e saídas no último trimestre, totalizando R$ 1.284 (um mil, duzentos e oitenta e quatro reais), junto aos bancos do Brasil, Bradesco e Itaú.
    - Houve a disponibilização dos extratos bancários dos bancos Itaú e Brasil, referentes ao mês de outubro de 2021, estando em conformidade com os demonstrativos contábeis, restando pendente o extrato da conta do Banco Bradesco.
    - Não foram disponibilizados os extratos bancários referentes ao mês de novembro de 2021.
    - Houve a disponibilização dos extratos bancários dos bancos Itaú e Brasil, referente ao mês de dezembro de 2021, estando em conformidade com os demonstrativos contábeis, restando pendente o extrato da conta do Banco Bradesco.

11. Mantendo saldo próximo a R$ 1,3 milhão (um milhão e trezentos mil reais) durante o último trimestre, as duplicatas a receber de **Clientes**, registraram em dezembro de 2021, o valor de R$ 1.278.848 (um milhão, duzentos e setenta e oito mil, oitocentos e quarenta e oito reais).

Fone: +55 11 3211-3010 / Fax: +55 11 3255-3727
R. Major Quedinho, 111 - 18º andar • Centro
01050-030 • São Paulo/SP
lasproconsultores.com.br

Fone: + 39-02 79 47 65 / Fax: + 39-02 78 44 97
Via Visconti di Modrone nº 8/10
20122 • Milão/Itália
edoardoricci.it

Este documento é cópia do original, assinado digitalmente por ORESTE NESTOR DE SOUZA LASPRO, protocolado em 23/02/2022 às 14:25 , sob o número W1RJ22700025920
Para conferir o original, acesse o site https://esaj.tjsp.jus.br/pastadigital/pg/abrirConferenciaDocumento.do, informe o processo 1011807-07.2020.8.26.0161 e código 52A15EC.

LASPRO
CONSULTORES

- Não houve disponibilização de relatório financeiro de contas a receber, não sendo possível validar as informações apresentadas junto à contabilidade.

12. Representando 57% (cinquenta e sete por cento) dos ativos totais de dezembro de 2021, a rubrica de **Outros Créditos** aumentou em 3% (três por cento) no transcorrer do último trimestre, atingindo saldo de R$ 6.962.939 (seis milhões, novecentos e sessenta e dois mil, novecentos e trinta e nove reais) em dezembro de 2021, dos quais, 36% (trinta e seis por cento) referem-se aos Adiantamentos Diversos, 35% (trinta e cinco por cento) aos Cheques de Terceiros, 27% (vinte e sete por cento) aos Vinicius Possato Rov e 4% (quatro por cento) sendo VPR.

- A alínea Cheques de Terceiros refere-se à movimentação realizada junto a Vinicius Possato Rov.

13. Mantendo-se próximo a R$ 3 milhões (três milhões de reais) durante o último semestre, os **Adiantamentos** representam 24% (vinte e quatro por cento) do ativo total de dezembro de 2021, equivalentes a R$ 2.969.569 (dois milhões, novecentos e sessenta e nove mil, quinhentos e sessenta e nove reais), dos quais 99% (noventa e nove por cento) referem-se a Outros Adiantamentos e o restante, refere-se a Adiantamentos a Fornecedores.

- Foram solicitados maiores esclarecimentos sobre os Outros Adiantamentos, tendo como resposta: *Basicamente se resume a despesas incorridas com gastos cumulativos de obras, composto por relatório de despesas com acomodações, passagens aéreas, alimentações, aluguel de veículos, lavanderia e outros, onde não foram reconhecidos no resultado, por motivo de relatórios de viagem estar incompletos ou obras paralisadas e não concluídas*.

Fone: +55 11 3211-3010 / Fax: +55 11 3255-3727
R. Major Quedinho, 111 - 18º andar • Centro
01050-030 • São Paulo/SP
lasproconsultores.com.br

Fone: + 39-02 79 47 65 / Fax: + 39-02 78 44 97
Via Visconti di Modrone nº 8/10
20122 • Milão/Itália
edoardoricci.it

Este documento é cópia do original, assinado digitalmente por ORESTE NESTOR DE SOUZA LASPRO, protocolado em 23/02/2022 às 14:25 , sob o número W1RJ22700025920
Para conferir o original, acesse o site https://esaj.tjsp.jus.br/pastadigital/pg/abrirConferenciaDocumento.do, informe o processo 1011807-07.2020.8.26.0161 e código 52A15EC.

LASPRO
CONSULTORES

- Houve disponibilização do livro razão dos Adiantamentos de janeiro de 2020 a dezembro de 2021. No entanto, não houve a movimentação na alínea de Outros Adiantamentos, tendo a origem de R$ 2.967.553 (dois milhões, novecentos e sessenta e sete mil, quinhentos e cinquenta e três reais) anterior ao ano de 2020, sem detalhamento.

14. Os **Tributos a Recuperar** apresentaram oscilações mensais no semestre analisado, atingindo, em dezembro de 2021, créditos compensáveis na importância de R$ 707.692 (setecentos e sete mil, seiscentos e noventa e dois reais). Abaixo, segue gráfico com a evidenciação da distribuição dos créditos tributários:

15. Nos últimos seis meses, a rubrica de **Estoques**, registrou movimentação temporária nos meses de setembro 2021, totalizando o montante deR$ 12.612 (doze mil, seiscentos e doze reais), com baixa integral ocorrida em outubro de 2021. Em dezembro de 2021, houve o reconhecimento de R$ 9.199 (nove mil, cento e noventa e nove reais), relativo, unicamente, à matéria prima, corroborando com relatório (contendo informações como código do produto,

Fone: +55 11 3211-3010 / Fax: +55 11 3255-3727
R. Major Quedinho, 111 - 18° andar • Centro
01050-030 • São Paulo/SP
lasproconsultores.com.br

Fone: + 39-02 79 47 65 / Fax: + 39-02 78 44 97
Via Visconti di Modrone n° 8/10
20122 • Milão/Itália
edoardoricci.it

Este documento é cópia do original, assinado digitalmente por ORESTE NESTOR DE SOUZA LASPRO, protocolado em 23/02/2022 às 14:25 , sob o número W1RJ22700025920
Para conferir o original, acesse o site https://esaj.tjsp.jus.br/pastadigital/pg/abrirConferenciaDocumento.do, informe o processo 1011807-07.2020.8.26.0161 e código 52A15EC.

LASPRO
CONSULTORES

descrição, quantidade física, valor unitário e valor total) disponibilizado pela Recuperanda.

16. Durante todo o período em análise, fora mantido o saldo de R$ 12.820 (doze mil, oitocentos e vinte reais) em **Investimentos a Longo Prazo,** relativos aos títulos de capitalização.

17. O **Imobilizado** não registrou evidências de aquisições e/ou baixas de bens patrimoniais, durante o último semestre, mantendo saldo de bens em uso de R$ 195.066 (cento e noventa e cinco mil e sessenta e seis reais) em dezembro de 2021. Mensalmente, há o reconhecimento da **Depreciação**, resultando no saldo líquido de R$ 157.254 (cento e cinquenta e sete mil, duzentos e cinquenta e quatro reais), composto conforme quadro a seguir:

Em R$

Imobilizado	**dez/21**
Equipamentos	114.671
Máquinas	80.395
(-) Depreciações	- 37.812
Total	**157.254**

72-1068.1 CT | MH/MM | AC|RC

Fone: +55 11 3211-3010 / Fax: +55 11 3255-3727
R. Major Quedinho, 111 - 18° andar • Centro
01050-030 • São Paulo/SP
lasproconsultores.com.br

Fone: + 39-02 79 47 65 / Fax: + 39-02 78 44 97
Via Visconti di Modrone n° 8/10
20122 • Milão/Itália
edoardoricci.it

Este documento é cópia do original, assinado digitalmente por ORESTE NESTOR DE SOUZA LASPRO, protocolado em 23/02/2022 às 14:25 , sob o número W1RJ22700025920
Para conferir o original, acesse o site https://esaj.tjsp.jus.br/pastadigital/pg/abrirConferenciaDocumento.do, informe o processo 1011807-07.2020.8.26.0161 e código 52A15EC.

LASPRO
CONSULTORES

Em R$

Balanço Patrimonial em:	jul-21	ago-21	set-21	out-21	nov-21	dez-21
Ativo	**12.043.237**	**11.986.007**	**12.118.628**	**12.151.390**	**12.204.077**	**12.306.402**
Circulante	**11.863.391**	**11.806.161**	**11.943.659**	**11.976.421**	**12.029.108**	**12.136.309**
Disponivel	4.133	26.166	69.726	104.439	144.428	208.062
Clientes	1.289.651	1.277.467	1.342.259	1.281.585	1.280.467	1.278.848
Outros Créditos	6.749.386	6.739.711	6.792.586	6.893.243	6.878.360	6.962.939
Importações em Andamento	-	-	-	-	-	-
Adiantamentos	2.991.005	2.970.702	2.971.051	2.972.025	2.994.342	2.969.569
Tributos a Recuperar	829.216	792.115	755.424	725.130	731.512	707.692
Estoques	-	-	12.612	-	-	9.199
Não Circulante	**179.846**	**179.846**	**174.969**	**174.969**	**174.969**	**170.092**
Depositos Judiciais	18	18	18	18	18	18
Investimentos a Longo Prazo	12.820	12.820	12.820	12.820	12.820	12.820
Imobilizado	**167.007**	**167.007**	**162.131**	**162.131**	**162.131**	**157.254**
Bens em uso	*195.066*	*195.066*	*195.066*	*195.066*	*195.066*	*195.066*
(-) Depr/Amort. Acumulada	*- 28.058*	*- 28.058*	*- 32.935*	*- 32.935*	*- 32.935*	*- 37.812*

18. Após redução no primeiro trimestre de 2021, o **Endividamento** total manteve tendência crescente até novembro de 2021, seguido de leve redução de 2% (dois por cento) em dezembro de 2021, somando, obrigações de R$ 11.395.035 (onze milhões, trezentos e noventa e cinco mil e trinta e cinco reais), dos quais 55% (cinquenta e cinco por cento) dão-se às Obrigações Tributárias. Abaixo, segue gráfico com a evolução do Endividamento:

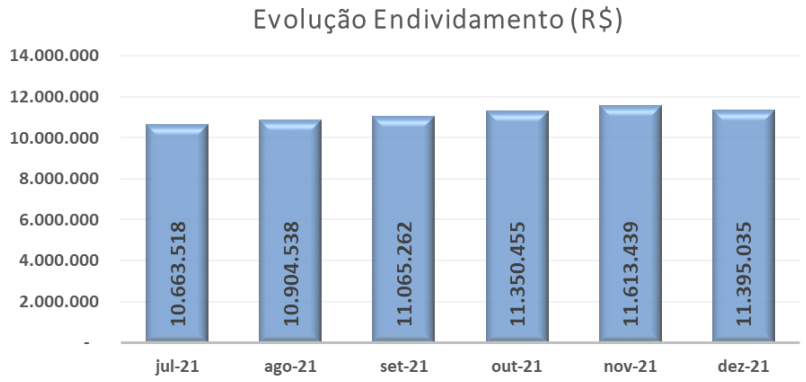

72-1068.1 CT | MH/MM | AC|RC

Fone: +55 11 3211-3010 / Fax: +55 11 3255-3727
R. Major Quedinho, 111 - 18° andar • Centro
01050-030 • São Paulo/SP
lasproconsultores.com.br

Fone: + 39-02 79 47 65 / Fax: + 39-02 78 44 97
Via Visconti di Modrone n° 8/10
20122 • Milão/Itália
edoardoricci.it

Este documento é cópia do original, assinado digitalmente por ORESTE NESTOR DE SOUZA LASPRO, protocolado em 23/02/2022 às 14:25 , sob o número W1RJ22700025920
Para conferir o original, acesse o site https://esaj.tjsp.jus.br/pastadigital/pg/abrirConferenciaDocumento.do, informe o processo 1011807-07.2020.8.26.0161 e código 52A15EC.

LASPRO
CONSULTORES

19. As obrigações com **Fornecedores** em constante movimentação, perfazem em dezembro de 2021, o total de R$ 633.129 (seiscentos e trinta e três mil, cento e vinte e nove reais).

- Houve disponibilização de relatório de Fornecedores, sem totalizador, não sendo possível confrontar com os demonstrativos contábeis.

20. Durante o último semestre, houve a manutenção do saldo devido quanto aos **Empréstimos e Financiamentos**, no valor de R$ 699.669 (seiscentos e noventa e nove mil, seiscentos e sessenta e nove reais) até dezembro de 2021, relativos unicamente a obrigações com o Banco Bradesco.

21. Representando 21% (vinte e um por cento) do endividamento total de dezembro de 2021, as **Obrigações Trabalhistas e Sociais** apresentaram constante oscilação, somando em dezembro de 2021, o total de R$ 2.435.027 (dois milhões, quatrocentos e trinta e cinco mil e vinte e sete reais), dos quais 78% (setenta e oito por cento) referem-se ao INSS a Recolher.

22. Com valores no passivo circulante e passivo não circulante, as **Obrigações Tributárias** demonstram tendência crescente no último semestre, somando, conjuntamente, o valor de R$ 6.294.573 (seis milhões, duzentos e noventa e quatro mil, quinhentos e setenta e três reais) em dezembro de 2021, correspondendo 55% (cinquenta e cinco por cento) do endividamento total, onde:

- No passivo circulante: em linha crescente nos últimos seis meses, totalizou R$ 3.200.721 (três milhões, duzentos mil, setecentos e vinte e um reais) em dezembro de 2021, dos quais 42% referem-se ao COFINS a Recolher.

72-1068.1 CT | MH/MM | AC|RC

Fone: +55 11 3211-3010 / Fax: +55 11 3255-3727
R. Major Quedinho, 111 - 18° andar • Centro
01050-030 • São Paulo/SP
lasproconsultores.com.br

Fone: + 39-02 79 47 65 / Fax: + 39-02 78 44 97
Via Visconti di Modrone n° 8/10
20122 • Milão/Itália
edoardoricci.it

Este documento é cópia do original, assinado digitalmente por ORESTE NESTOR DE SOUZA LASPRO, protocolado em 23/02/2022 às 14:25 , sob o número W1RJ22700025920
Para conferir o original, acesse o site https://esaj.tjsp.jus.br/pastadigital/pg/abrirConferenciaDocumento.do, informe o processo 1011807-07.2020.8.26.0161 e código 52A15EC.

LASPRO
CONSULTORES

- Passivo não circulante: sem movimentação a longa data, manteve dívidas no valor de R$ 3.093.712 (três milhões, noventa e três mil, setecentos e doze reais) até dezembro de 2021, dos quais, 45% (quarenta e cinco por cento) referem-se ao IRPJ a Pagar.

23. Nota-se movimentações crescentes na rubrica de **Outras Obrigações**, registrando aumento próximo a 249 mil (duzentos e quarenta e nove mil reais) no último trimestre, totalizando R$ 1.069.908 (um milhão, sessenta e nove mil, novecentos e oito reais) em dezembro de 2021, onde 95% (noventa e cinco por cento) referem-se aos Títulos a Pagar, não havendo maiores informações sobre a composição do saldo.

24. Houve manutenção, durante todo o semestre em análise, do saldo de **Provisões**, em R$ 262.730 (duzentos e sessenta e dois mil, setecentos e trinta reais), onde 79% (setenta e nove por cento) refere-se às Provisões para IRPJ e 21% (vinte e um por cento) refere-se às Provisões para CSLL.

25. O **Patrimônio Líquido** apresentou tendência decrescente até o mês de novembro de 2021, tendo no mês subsequente registrado acréscimo de 54% (cinquenta e quatro por cento), totalizando R$ 911.366 (novecentos e onze mil, trezentos e sessenta e seis reais).

- A diminuição registrada até novembro de 2021, dá-se em virtude do resultado negativo auferido nesse período, reduzindo o lucro acumulado. No mês de dezembro de 2021, a Recuperanda apurou resultado positivo, que somado aos resultados obtidos em períodos anteriores, resultou em **Lucro Acumulado** de R$ 711.366 (setecentos e onze mil, trezentos e sessenta e seis reais).

Fone: +55 11 3211-3010 / Fax: +55 11 3255-3727
R. Major Quedinho, 111 - 18° andar • Centro
01050-030 • São Paulo/SP
lasproconsultores.com.br

Fone: + 39-02 79 47 65 / Fax: + 39-02 78 44 97
Via Visconti di Modrone n° 8/10
20122 • Milão/Itália
edoardoricci.it

Este documento é cópia do original, assinado digitalmente por ORESTE NESTOR DE SOUZA LASPRO, protocolado em 23/02/2022 às 14:25 , sob o número W1RJ22700025920
Para conferir o original, acesse o site https://esaj.tjsp.jus.br/pastadigital/pg/abrirConferenciaDocumento.do, informe o processo 1011807-07.2020.8.26.0161 e código 52A15EC.

LASPRO
CONSULTORES

Em R$

Balanço Patrimonial	jul-21	ago-21	set-21	out-21	nov-21	dez-21
Passivo	**12.043.237**	**11.986.007**	**12.118.628**	**12.151.390**	**12.204.077**	**12.306.402**
Circulante	**7.569.806**	**7.810.827**	**7.971.550**	**8.256.743**	**8.519.727**	**8.301.324**
Fornecedores	638.375	630.197	637.051	641.740	650.486	633.129
Empréstimos / Financiamentos	699.669	699.669	699.669	699.669	699.669	699.669
Obrigações Trabalhistas e Sociais	2.442.970	2.446.351	2.428.461	2.430.544	2.438.618	2.435.027
Obrigações Tributárias	3.079.555	3.095.373	3.122.762	3.124.030	3.138.681	3.200.861
Outras Obrigações	446.507	676.507	820.877	1.068.711	1.329.544	1.069.908
Adiantamento				29.320	-	-
Provisões	262.730	262.730	262.730	262.730	262.730	262.730
Não Circulante	**3.093.712**	**3.093.712**	**3.093.712**	**3.093.712**	**3.093.712**	**3.093.712**
Obrigações Tributárias a Pagar	3.093.712	3.093.712	3.093.712	3.093.712	3.093.712	3.093.712
Patrimônio Líquido	**1.379.720**	**1.081.469**	**1.053.366**	**800.935**	**590.638**	**911.366**
Capital Social	200.000	200.000	200.000	200.000	200.000	200.000
Lucro/Prejuizo Acumulado	2.209.721	2.209.721	2.209.721	2.209.721	2.209.721	2.209.721
Lucro/Prejuizo do Período	**- 1.030.001**	**- 1.328.252**	**- 1.356.355**	**- 1.608.786**	**- 1.819.083**	**- 1.498.354**

26. Com base nos dados patrimoniais apresentados acima, pode-se proceder com a análise dos **Indicadores de Liquidez**, que mantiveram situação satisfatória durante o último semestre, como segue:

- O **Indicador de Liquidez Corrente** mede a capacidade de quitação das obrigações reconhecidas no passivo circulante, utilizando-se dos disponíveis e realizáveis registrados no ativo circulante. Demostrou redução no transcorrer do último semestre, no entanto, manteve situação satisfatória, indicando em dezembro de 2021, liquidez de R$ 1,46 (um real e quarenta e seis centavos) para cada R$ 1,00 (um real) devido.
- O **Indicador de Liquidez Geral** demonstra a capacidade de liquidação do total de dívidas constituídas ao utilizar todos os direitos (neste cálculo, não se considera os bens imobilizados para liquidação). A Recuperanda encerrou dezembro de 2021, com capacidade de quitação de R$ 1,07 (um real e sete centavos) para quitação de cada R$ 1,00 (um real) devido, mesmo em constante decréscimo mantém níveis satisfatórios.

72-1068.1 CT | MH/MM | AC|RC

Fone: +55 11 3211-3010 / Fax: +55 11 3255-3727
R. Major Quedinho, 111 - 18° andar • Centro
01050-030 • São Paulo/SP
lasproconsultores.com.br

Fone: + 39-02 79 47 65 / Fax: + 39-02 78 44 97
Via Visconti di Modrone n° 8/10
20122 • Milão/Itália
edoardoricci.it

Este documento é cópia do original, assinado digitalmente por ORESTE NESTOR DE SOUZA LASPRO, protocolado em 23/02/2022 às 14:25 , sob o número W1RJ22700025920
Para conferir o original, acesse o site https://esaj.tjsp.jus.br/pastadigital/pg/abrirConferenciaDocumento.do, informe o processo 1011807-07.2020.8.26.0161 e código 52A15EC.

LASPRO
CONSULTORES

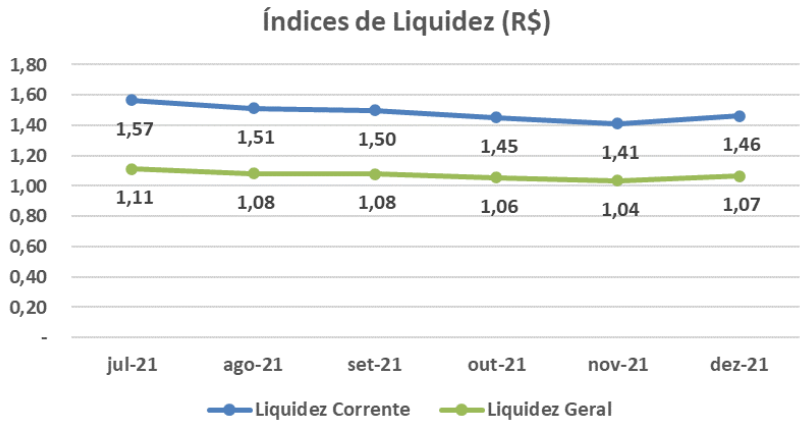

27. O **Índice de Endividamento Geral** vivenciado pela **VISÃO PROJETOS E ENGENHARIA LTDA.** apontou crescimento nos últimos meses, entretanto, manteve-se em níveis satisfatórios, ou seja, inferior a 100% (cem por cento), onde o valor dos ativos totais, incluindo os bens imobilizados, supera todas as obrigações reconhecidas, findando dezembro de 2021, com os bens e direitos superiores as obrigações em 7%.

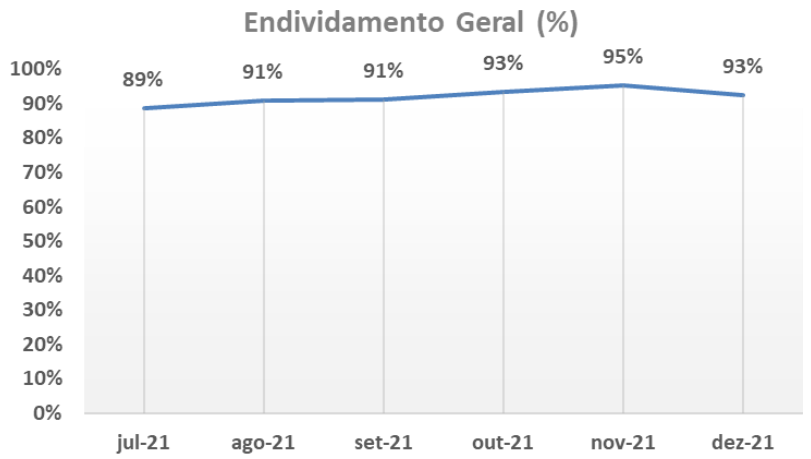

72-1068.1 CT | MH/MM | AC|RC

Fone: +55 11 3211-3010 / Fax: +55 11 3255-3727
R. Major Quedinho, 111 - 18° andar • Centro
01050-030 • São Paulo/SP
lasproconsultores.com.br

Fone: + 39-02 79 47 65 / Fax: + 39-02 78 44 97
Via Visconti di Modrone n° 8/10
20122 • Milão/Itália
edoardoricci.it

Este documento é cópia do original, assinado digitalmente por ORESTE NESTOR DE SOUZA LASPRO, protocolado em 23/02/2022 às 14:25 , sob o número W1RJ22700025920
Para conferir o original, acesse o site https://esaj.tjsp.jus.br/pastadigital/pg/abrirConferenciaDocumento.do, informe o processo 1011807-07.2020.8.26.0161 e código 52A15EC.

LASPRO
CONSULTORES

28. O Indicador de **Rentabilidade** mede o percentual de lucro que a empresa gera em comparação ao faturamento, registrando margens insatisfatórias no último semestre, em razão da aferição de sucessivos prejuízos.

Indicadores	jul-21	ago-21	set-21	out-21	nov-21	dez-21
Rentabilidade	-122%	-254%	-11%	-2700%	-316%	50%

B. DEMONSTRAÇÃO DO RESULTADO

29. A **VISÃO PROJETOS E ENGENHARIA LTDA**. realizou, entre os meses de janeiro e dezembro de 2021, **Receita** de R$ 2.756.258 (dois milhões, setecentos e cinquenta e seis mil, duzentos e cinquenta e oito reais), constituído de forma não linear, composto por Vendas de Serviços, Vendas de Produtos e Serviços de Industrialização para Terceiros

30. Após as **Deduções** relativas aos impostos incidentes sobre vendas e serviços, na fração de 12% (doze por cento) do faturamento, apurou, de forma acumulada, **Receita Líquida** de R$ 2.434.318 (dois milhões, quatrocentos e trinta e quatro mil, trezentos e dezoito reais) de janeiro até dezembro de 2021.

31. Os **Custos** corresponderam 3% (três por cento) da **Receita Líquida** auferida de janeiro a dezembro de 2021, equivalentes a R$ 63.271 (sessenta e três mil, duzentos e setenta e um reais), constituído de forma não linear.

Fone: +55 11 3211-3010 / Fax: +55 11 3255-3727
R. Major Quedinho, 111 - 18° andar • Centro
01050-030 • São Paulo/SP
lasproconsultores.com.br

Fone: + 39-02 79 47 65 / Fax: + 39-02 78 44 97
Via Visconti di Modrone n° 8/10
20122 • Milão/Itália
edoardoricci.it

Este documento é cópia do original, assinado digitalmente por ORESTE NESTOR DE SOUZA LASPRO, protocolado em 23/02/2022 às 14:25 , sob o número W1RJ22700025920
Para conferir o original, acesse o site https://esaj.tjsp.jus.br/pastadigital/pg/abrirConferenciaDocumento.do, informe o processo 1011807-07.2020.8.26.0161 e código 52A15EC.

LASPRO
CONSULTORES

32. As **Despesas Operacionais** somaram, de forma acumulada, de janeiro a dezembro de 2021, o total de R$ 4.024.886 (quatro milhões, vinte e quatro mil, oitocentos e oitenta e seis reais), detalhados a seguir:

- Representando 88% (oitenta e oito por cento) das despesas operacionais, as **Despesas Administrativas** reconheceram de janeiro a dezembro de 2021, gastos na importância de R$ 3.560.968 (três milhões, quinhentos e sessenta mil, novecentos e sessenta e oito reais), relativos às despesas com pessoal, serviços de terceiros PJ, material de escritório e serviços profissionais PJ.
- As **Despesas Gerais** somaram R$ 453.073 (quatrocentos e cinquenta e três mil e setenta e três reais), de forma acumulada, de janeiro a dezembro de 2021, relativos, principalmente, aos gastos com Viagens e Estadias, Material de Consumo e Aluguéis.
- As **Despesas Tributárias** totalizaram, de forma acumulada, R$ 10.845 (dez mil, oitocentos e quarenta e cinco reais) até dezembro de 2021, onde, 96% (noventa e seis por cento) referem-se às Taxas Diversas e o restante ao ICMS.

33. De janeiro a dezembro de 2021, as **Despesas Financeiras** somaram R$ 173.023 (cento e setenta e três mil e vinte e três reais), referindo-se às Despesas Bancárias e Juros Passivos. Além disto, houve o reconhecimento das **Receitas Financeiras** de R$ 58.914 (cinquenta e oito mil, novecentos e quatorze reais) reconhecidos em dezembro de 2021, referente, principalmente por saldo de Correção Monetária.

34. A **VISÃO PROJETOS E ENGENHARIA LTDA.** auferiu **Prejuízo** de R$ 1.498.355 (um milhão, quatrocentos e noventa e oito mil, trezentos e cinquenta e cinco reais), de forma acumulada, de janeiro até dezembro de

Fone: +55 11 3211-3010 / Fax: +55 11 3255-3727
R. Major Quedinho, 111 - 18º andar • Centro
01050-030 • São Paulo/SP
lasproconsultores.com.br

Fone: + 39-02 79 47 65 / Fax: + 39-02 78 44 97
Via Visconti di Modrone nº 8/10
20122 • Milão/Itália
edoardoricci.it

Este documento é cópia do original, assinado digitalmente por ORESTE NESTOR DE SOUZA LASPRO, protocolado em 23/02/2022 às 14:25 , sob o número W1RJ22700025920
Para conferir o original, acesse o site https://esaj.tjsp.jus.br/pastadigital/pg/abrirConferenciaDocumento.do, informe o processo 1011807-07.2020.8.26.0161 e código 52A15EC.

LASPRO
CONSULTORES

2021, uma vez que suas receitas não foram suficientes para cobrir todos os dispêndios operacionais incorridos.

Em R$ - mensal

Demonstração do Resultado	jul-21	ago-21	set-21	out-21	nov-21	dez-21	2021
Receita	**127.631**	**117.573**	**252.973**	**9.350**	**66.500**	**636.220**	**2.756.258**
(-) Deduções	*- 14.130*	*- 11.241*	*- 25.858*	*- 1.688*	*- 10.894*	*- 59.288*	*- 321.940*
Receita Liquida	**113.500**	**106.332**	**227.115**	**7.662**	**55.606**	**576.932**	**2.434.318**
(-) Custo	*- 16.703*	*- 539*	*12.227*	*- 12.991*	*-*	*8.814*	*- 63.271*
Resultado Bruto	**96.798**	**105.793**	**239.342**	**- 5.328**	**55.606**	**585.746**	**2.371.048**
Despesas Operacionais	**- 236.436**	**- 381.133**	**- 250.567**	**- 235.506**	**- 294.961**	**- 281.248**	**- 4.024.886**
(-) Despesas Administrativas	*- 217.072*	*- 341.877*	*- 198.219*	*- 208.709*	*- 274.684*	*- 236.324*	*- 3.560.968*
(-) Despesas Tributárias	*- 1.744*	*- 1.661*	*- 600*	*- 219*	*- 188*	*- 160*	*- 10.845*
(-) Despesas Gerais	*- 17.620*	*- 37.595*	*- 51.747*	*- 26.578*	*- 20.088*	*- 44.764*	*- 453.073*
Resultado Operacional	**- 139.638**	**- 275.341**	**- 11.226**	**- 240.835**	**- 239.355**	**304.499**	**- 1.653.839**
Resultado Financeiro	**- 16.046**	**- 22.910**	**- 16.877**	**- 11.596**	**29.058**	**16.230**	**- 114.109**
(-) Despesa Financeira	*- 16.046*	*- 22.910*	*- 17.036*	*- 11.596*	*- 8.755*	*- 4.713*	*- 173.023*
Receita Financeira	*- 0*	*-*	*158*	*-*	*37.813*	*20.943*	*58.914*
Receitas/Despesas Não Operacionais	**-**	**-**	**0**	**-**	**-**	**-**	**269.593**
Resultado antes do IRPJ e CSLL	**- 155.684**	**- 298.251**	**- 28.103**	**- 252.431**	**- 210.297**	**320.728**	**- 1.498.355**
(-) IRPJ e CSLL	*-*	*-*	*-*	*-*	*-*	*-*	*-*
Resultado do Periodo	**- 155.684**	**- 298.251**	**- 28.103**	**- 252.431**	**- 210.297**	**320.728**	**- 1.498.355**

35. Da análise ao **Resumo da DRE**, temos:

72-1068.1 CT | MH/MM | AC|RC

Fone: +55 11 3211-3010 / Fax: +55 11 3255-3727
R. Major Quedinho, 111 - 18° andar • Centro
01050-030 • São Paulo/SP
lasproconsultores.com.br

Fone: + 39-02 79 47 65 / Fax: + 39-02 78 44 97
Via Visconti di Modrone n° 8/10
20122 • Milão/Itália
edoardoricci.it

Este documento é cópia do original, assinado digitalmente por ORESTE NESTOR DE SOUZA LASPRO, protocolado em 23/02/2022 às 14:25 , sob o número W1RJ22700025920
Para conferir o original, acesse o site https://esaj.tjsp.jus.br/pastadigital/pg/abrirConferenciaDocumento.do, informe o processo 1011807-07.2020.8.26.0161 e código 52A15EC.

LASPRO
CONSULTORES

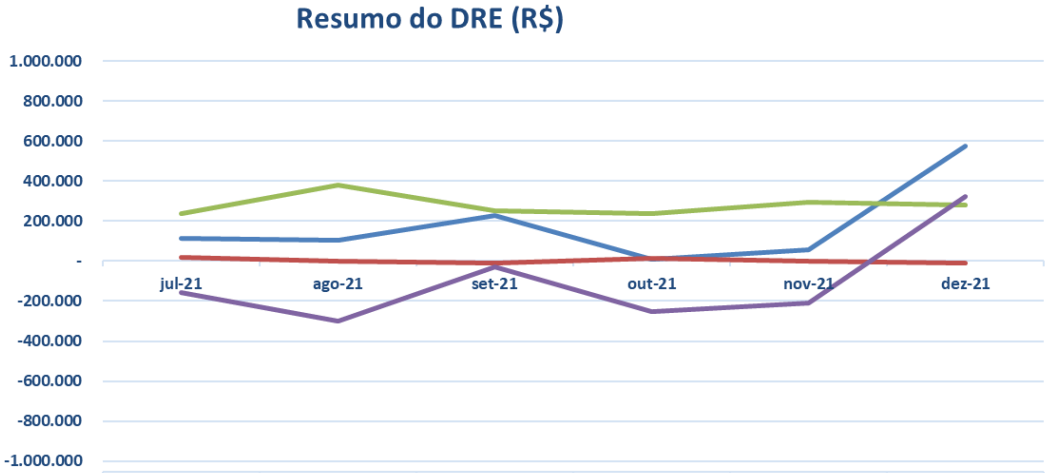

	jul-21	ago-21	set-21	out-21	nov-21	dez-21
Receita Liquida	113.500	106.332	227.115	7.662	55.606	576.932
Custo	16.703	539	-12.227	12.991	-	-8.814
Despesas Operacionais	236.436	381.133	250.567	235.506	294.961	281.248
Resultado do Periodo	-155.684	-298.251	-28.103	-252.431	-210.297	320.728

- **Receita Líquida X Custos**: A flutuação dos Custos não acompanhou a tendência da Receita Líquida, indicando que ambas não estão correlacionadas.
- **Receita Líquida X Despesas Operacionais**: As Despesas Operacionais não apresentaram similaridade com a Receita Líquida, se fazendo superior em todo semestre analisado.
- **Receita Líquida X Resultado do Período**: O Resultado do Período está diretamente ligado às Despesas Operacionais, mantendo-se inversamente proporcional durante todo o período analisado, indicando não apresentar similaridade com a Receita Líquida auferida.

C. FLUXO DE CAIXA

36. Não houve disponibilização do **Fluxo de Caixa** realizado no período em análise.

Fone: +55 11 3211-3010 / Fax: +55 11 3255-3727
R. Major Quedinho, 111 - 18° andar • Centro
01050-030 • São Paulo/SP
lasproconsultores.com.br

Fone: + 39-02 79 47 65 / Fax: + 39-02 78 44 97
Via Visconti di Modrone n° 8/10
20122 • Milão/Itália
edoardoricci.it

Este documento é cópia do original, assinado digitalmente por ORESTE NESTOR DE SOUZA LASPRO, protocolado em 23/02/2022 às 14:25 , sob o número W1RJ22700025920
Para conferir o original, acesse o site https://esaj.tjsp.jus.br/pastadigital/pg/abrirConferenciaDocumento.do, informe o processo 1011807-07.2020.8.26.0161 e código 52A15EC.

LASPRO
CONSULTORES

D. FUNCIONÁRIOS

37. Houve disponibilização do resumo geral da folha de pagamento, referente aos meses de julho a outubro de 2021 e dezembro de 2021, não havendo disponibilização da folha de pagamento do mês de novembro de 2021. Desta forma, constata-se que dezembro de 2021, há 24 (vinte e quatro) colaboradores ativos.

Funcionários em:	jul-21	ago-21	set-21	out-21	nov-21	dez-21
Saldo Final	39	34	33	34	*N/I*	24

Fonte: *Fopag de pagamento*
N/I *: Não Informado*

38. As **Obrigações Trabalhistas**, no transcorrer do último trimestre, aumentaram R$ 4.483 (quatro mil, quatrocentos e oitenta e três reais) em decorrência, principalmente, da movimentação da alínea Quitações a pagar. Abaixo, gráfico evolutivo das obrigações trabalhistas:

72-1068.1 CT | MH/MM | AC|RC

Fone: +55 11 3211-3010 / Fax: +55 11 3255-3727
R. Major Quedinho, 111 - 18° andar • Centro
01050-030 • São Paulo/SP
lasproconsultores.com.br

Fone: + 39-02 79 47 65 / Fax: + 39-02 78 44 97
Via Visconti di Modrone n° 8/10
20122 • Milão/Itália
edoardoricci.it

Este documento é cópia do original, assinado digitalmente por ORESTE NESTOR DE SOUZA LASPRO, protocolado em 23/02/2022 às 14:25 , sob o número W1RJ22700025920
Para conferir o original, acesse o site https://esaj.tjsp.jus.br/pastadigital/pg/abrirConferenciaDocumento.do, informe o processo 1011807-07.2020.8.26.0161 e código 52A15EC.

LASPRO
CONSULTORES

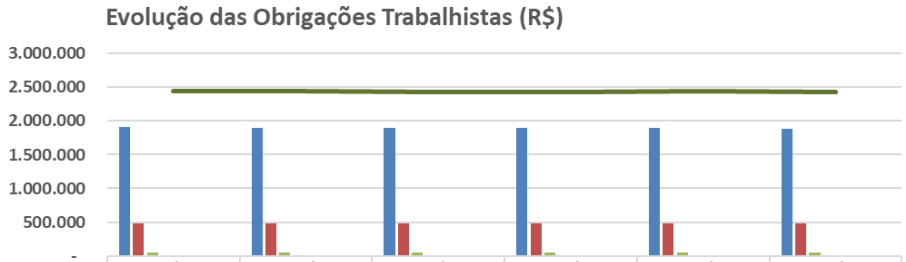

	jul/21	ago/21	set/21	out/21	nov/21	dez/21
INSS A RECOLHER	1.902.843	1.901.286	1.895.622	1.897.635	1.892.464	1.888.746
FGTS A RECOLHER	484.711	479.187	477.423	477.493	477.132	476.783
INSS RETIDO A RECOLHER	53.630	53.630	53.630	53.630	53.630	53.630
CONTRIB. SINDICAL/ASSISTENCIAL	1.786	1.786	1.786	1.786	1.786	1.786
QUITACOES A PAGAR	-	10.462	-	-	13.606	14.083
PRO-LABORE A PAGAR	-	-	-	-	-	-
SALARIOS A PAGAR	-	-	-	-	-	-
FERIAS A PAGAR	-	-	-	-	-	-
Obrigações Trabalhistas	2.442.970	2.446.351	2.428.461	2.430.544	2.438.618	2.435.027

39. Ademais, de acordo com os demonstrativos contábeis, os salários estão sendo pagos mensalmente.

E. IMPOSTOS

40. As **Obrigações Tributárias** reconhecidas no passivo circulante e passivo não circulante demonstraram crescimento de R$ 76.832 (setenta e seis mil, oitocentos e trinta e dois reais) no semestre analisado, em virtude, principalmente, do aumento da COFINS, totalizando dívidas tributárias de R$ 6.294.573 (seis milhões, duzentos e noventa e quatro mil, quinhentos e setenta e três reais) em dezembro de 2021. Abaixo, gráfico com a evolução dos tributos:

Fone: +55 11 3211-3010 / Fax: +55 11 3255-3727
R. Major Quedinho, 111 - 18° andar • Centro
01050-030 • São Paulo/SP
lasproconsultores.com.br

Fone: + 39-02 79 47 65 / Fax: + 39-02 78 44 97
Via Visconti di Modrone n° 8/10
20122 • Milão/Itália
edoardoricci.it

Este documento é cópia do original, assinado digitalmente por ORESTE NESTOR DE SOUZA LASPRO, protocolado em 23/02/2022 às 14:25 , sob o número W1RJ22700025920
Para conferir o original, acesse o site https://esaj.tjsp.jus.br/pastadigital/pg/abrirConferenciaDocumento.do, informe o processo 1011807-07.2020.8.26.0161 e código 52A15EC.

LASPRO
CONSULTORES

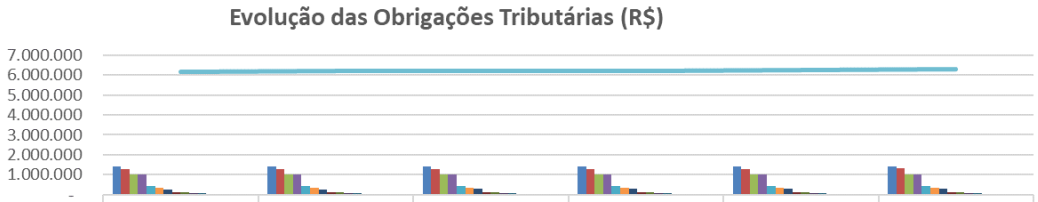

	jul-21	ago-21	set-21	out-21	nov-21	dez-21
IRPJ a Pagar PNC	1.405.389	1.405.389	1.405.389	1.405.389	1.405.389	1.405.389
COFINS a Recolher	1.263.888	1.272.281	1.291.377	1.292.056	1.296.060	1.344.118
ISS a Pagar	1.020.615	1.020.981	1.020.641	1.020.615	1.022.365	1.022.803
INSS a Recolher PNC	1.008.142	1.008.142	1.008.142	1.008.142	1.008.142	1.008.142
CSLL a Pagar PNC	443.746	443.746	443.746	443.746	443.746	443.746
IRRF a Recolher	342.457	344.519	346.540	348.518	350.651	354.351
PIS a Recolher	274.689	276.512	280.658	280.805	281.675	292.109
ICMS a Recolher	109.945	109.945	111.799	110.815	113.841	113.899
COFINS a Recolher PNC	106.529	106.529	106.529	106.529	106.529	106.529
Tributos a Recolher PNC	88.761	88.761	88.761	88.761	88.761	88.761
IRRF Retido a Recolher	59.103	59.258	59.384	59.265	59.610	59.474
ICMS a Pagar PNC	20.751	20.751	20.751	20.751	20.751	20.751
PIS a Recolher PNC	20.393	20.393	20.393	20.393	20.393	20.393
ISS Retido a Recolher	7.173	9.711	9.805	9.769	11.223	11.276
PCC Retido a Recolher	1.685	2.166	2.557	2.187	3.256	2.833
2e Transporte	-	-	-			
Obrigações Tributárias	6.173.267	6.189.085	6.216.473	6.217.742	6.232.392	6.294.573

III. CRONOGRAMA PROCESSUAL

41. Abaixo apresenta-se, cronograma processual demonstrando os principais atos ocorridos no processo, desde sua distribuição:

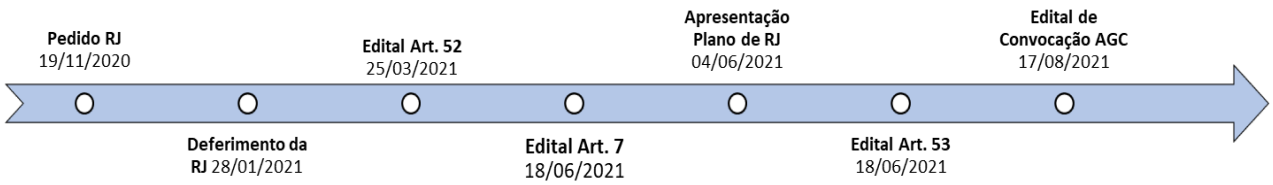

72-1068.1 CT | MH/MM | AC|RC

Fone: +55 11 3211-3010 / Fax: +55 11 3255-3727
R. Major Quedinho, 111 - 18° andar • Centro
01050-030 • São Paulo/SP
lasproconsultores.com.br

Fone: + 39-02 79 47 65 / Fax: + 39-02 78 44 97
Via Visconti di Modrone n° 8/10
20122 • Milão/Itália
edoardoricci.it

Este documento é cópia do original, assinado digitalmente por ORESTE NESTOR DE SOUZA LASPRO, protocolado em 23/02/2022 às 14:25 , sob o número W1RJ22700025920
Para conferir o original, acesse o site https://esaj.tjsp.jus.br/pastadigital/pg/abrirConferenciaDocumento.do, informe o processo 1011807-07.2020.8.26.0161 e código 52A15EC.

LASPRO
CONSULTORES

IV. DO PLANO DE RECUPERAÇÃO JUDICIAL

42. A Recuperanda acostou o plano de recuperação judicial em 04 de junho de 2021 (versão completa), às fls. 967/991, e seu modificativo, em 16 de novembro de 2021, às fls. 1.419/1.423, apresentando a seguinte proposta de pagamento por classes, *ipsis litteris*:

- **"CLASSE I – Credores Trabalhistas**: Nos termos do art. 54º da LFR a empresa expõe junto À coletividade de credores e em especial aos seus trabalhadores, acerca do prazo máximo para pagamento dos credores laborais se dará ao limite máximo legal de 1 (hum) ano, ou seja, mediante a divisão em 12 (doze) parcelas equivalentes determinadas pela divisão de cada crédito respectivo mediante a incidência de atualização Poupança e juros simples de 2% a.a.
- O início dos pagamentos se dará junto ao 30º dia de cada mês atualizado mensalmente Poupança e juros simples de 2% a.a, contados a partir do mês subsequente a aprovação em assembleia geral de credores nos termos da legislação.
- Finalizando o tema, será aplicado o deságio de 15% para a classe dos trabalhistas, em contraponto, a empresa informa que não promoverá deduções da jornada e compensação de jornada para que não ocorrem maiores prejuízos junto à coletividade dos credores laborais."
- **"CLASSE III e IV – Credores Quirografários e Beneficiários Fiscais ME – EPP**: Já com relação aos credores citados nas classes III e IV, a empresa propõe junto às respectivas classes a manutenção e aplicação de deságio de 50% para que a Recuperanda possa arcar com os débitos e promover o seu soerguimento junto aos meios.
- (...)

Fone: +55 11 3211-3010 / Fax: +55 11 3255-3727
R. Major Quedinho, 111 - 18º andar • Centro
01050-030 • São Paulo/SP
lasproconsultores.com.br

Fone: + 39-02 79 47 65 / Fax: + 39-02 78 44 97
Via Visconti di Modrone nº 8/10
20122 • Milão/Itália
edoardoricci.it

Este documento é cópia do original, assinado digitalmente por ORESTE NESTOR DE SOUZA LASPRO, protocolado em 23/02/2022 às 14:25 , sob o número W1RJ22700025920
Para conferir o original, acesse o site https://esaj.tjsp.jus.br/pastadigital/pg/abrirConferenciaDocumento.do, informe o processo 1011807-07.2020.8.26.0161 e código 52A15EC.

LASPRO
CONSULTORES

- Logo, visando a satisfação dos credores aqui presentes e observando a capacidade de pagamentos da Recuperanda neste período pandêmico considerando também a baixa perspectiva de retomada da economia nacional em curto prazo, requer seja aplicado o deságio de 50% da classe dos credores.
- Por fim, expõe a coletividade de credores responsável pela aprovação deste plano, o parcelamento em 3 (três) anos ou 72 (setenta e dois meses), cujas parcelas se darão de forma mensal, cujo vencimento ocorrerá após o decurso do prazo de carência de 1 (hum) ano da aprovação do plano de recuperação judicial pelo motivo de pagamento aos credores da classe I, com vencimento em todo 15º dia de cada mês e sujeito a correção e atualização da Poupança e juros simples de 2% a.a.
- Assim, expõe que as parcelas devem obedecer à proporcionalidade de cada crédito respeitando o valor mínimo de parcelas no valor de R$ 2.000,00 por credor até o respectivo saldo, todavia, os credores com valores menores serão quitados no prazo de 12 (doze) meses após a carência de 12 (doze) meses.

43. A Assembleia Geral de Credores, se instalou somente em 2ª Convocação, em 29 de setembro de 2021, ocasião em que a deliberação foi suspensa para o dia 01 de dezembro de 2021.

44. Nos trabalhos assembleares, os credores votantes rejeitaram o Plano de Recuperação Judicial proposto pela Recuperanda, o que ensejou na deliberação pela apresentação do Plano Alternativo pelos credores Banco Bradesco S.A. e Modus Instalações Industriais Ltda. Epp.

45. Apresentadas as alterações no Plano de Recuperação Judicial, por meio de Plano Alternativo, em cumprimento às condições

Fone: +55 11 3211-3010 / Fax: +55 11 3255-3727
R. Major Quedinho, 111 - 18° andar • Centro
01050-030 • São Paulo/SP
lasproconsultores.com.br

Fone: + 39-02 79 47 65 / Fax: + 39-02 78 44 97
Via Visconti di Modrone n° 8/10
20122 • Milão/Itália
edoardoricci.it

Este documento é cópia do original, assinado digitalmente por ORESTE NESTOR DE SOUZA LASPRO, protocolado em 23/02/2022 às 14:25 , sob o número W1RJ22700025920
Para conferir o original, acesse o site https://esaj.tjsp.jus.br/pastadigital/pg/abrirConferenciaDocumento.do, informe o processo 1011807-07.2020.8.26.0161 e código 52A15EC.

LASPRO
CONSULTORES

determinadas pelo artigo 56, da Lei 11.101 de 2005, esta Auxiliar opinou pela intimação da Recuperanda e demais credores para apresentem suas considerações acerca das modificações nas condições de pagamento no respectivo Plano Alternativo.

V. DILIGÊNCIA

Data: 03.12.21
Local: Ruas Dos Marmores 305 – Vila Prosperidade - CEP 09550-590
São Caetano do Sul-SP
Responsável: Dra Eduardo Albuquerque
Preposto: Antonio Quintiliano

Visão/Entrada Endereço Atual

72-1068.1 CT | MH/MM | AC|RC

Este documento é cópia do original, assinado digitalmente por ORESTE NESTOR DE SOUZA LASPRO, protocolado em 23/02/2022 às 14:25 , sob o número W1RJ22700025920
Para conferir o original, acesse o site https://esaj.tjsp.jus.br/pastadigital/pg/abrirConferenciaDocumento.do, informe o processo 1011807-07.2020.8.26.0161 e código 52A15EC.

LASPRO
CONSULTORES

Maquinário/Produção

72-1068.1 CT | MH/MM | AC|RC

Fone: +55 11 3211-3010 / Fax: +55 11 3255-3727
R. Major Quedinho, 111 - 18° andar • Centro
01050-030 • São Paulo/SP
lasproconsultores.com.br

Fone: + 39-02 79 47 65 / Fax: + 39-02 78 44 97
Via Visconti di Modrone n° 8/10
20122 • Milão/Itália
edoardoricci.it

Este documento é cópia do original, assinado digitalmente por ORESTE NESTOR DE SOUZA LASPRO, protocolado em 23/02/2022 às 14:25 , sob o número W1RJ22700025920
Para conferir o original, acesse o site https://esaj.tjsp.jus.br/pastadigital/pg/abrirConferenciaDocumento.do, informe o processo 1011807-07.2020.8.26.0161 e código 52A15EC.

LASPRO
CONSULTORES

72-1068.1 CT | MH/MM | AC|RC

Fone: +55 11 3211-3010 / Fax: +55 11 3255-3727
R. Major Quedinho, 111 - 18° andar • Centro
01050-030 • São Paulo/SP
lasproconsultores.com.br

Fone: + 39-02 79 47 65 / Fax: + 39-02 78 44 97
Via Visconti di Modrone n° 8/10
20122 • Milão/Itália
edoardoricci.it

Este documento é cópia do original, assinado digitalmente por ORESTE NESTOR DE SOUZA LASPRO, protocolado em 23/02/2022 às 14:25 , sob o número W1RJ22700025920
Para conferir o original, acesse o site https://esaj.tjsp.jus.br/pastadigital/pg/abrirConferenciaDocumento.do, informe o processo 1011807-07.2020.8.26.0161 e código 52A15EC.

LASPRO
CONSULTORES

72-1068.1 CT | MH/MM | AC|RC

Fone: +55 11 3211-3010 / Fax: +55 11 3255-3727
R. Major Quedinho, 111 - 18° andar • Centro
01050-030 • São Paulo/SP
lasproconsultores.com.br

Fone: + 39-02 79 47 65 / Fax: + 39-02 78 44 97
Via Visconti di Modrone n° 8/10
20122 • Milão/Itália
edoardoricci.it

Este documento é cópia do original, assinado digitalmente por ORESTE NESTOR DE SOUZA LASPRO, protocolado em 23/02/2022 às 14:25 , sob o número W1RJ22700025920
Para conferir o original, acesse o site https://esaj.tjsp.jus.br/pastadigital/pg/abrirConferenciaDocumento.do, informe o processo 1011807-07.2020.8.26.0161 e código 52A15EC.

LASPRO
CONSULTORES

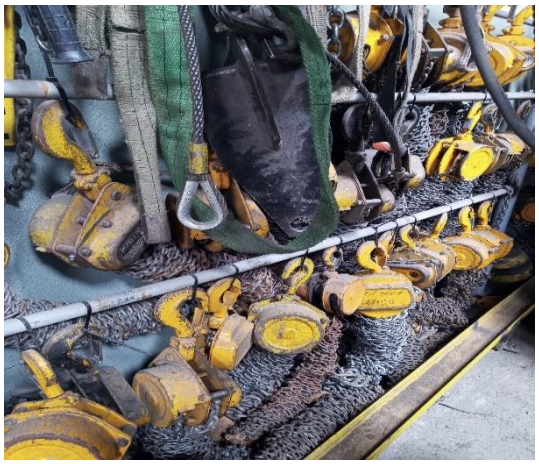

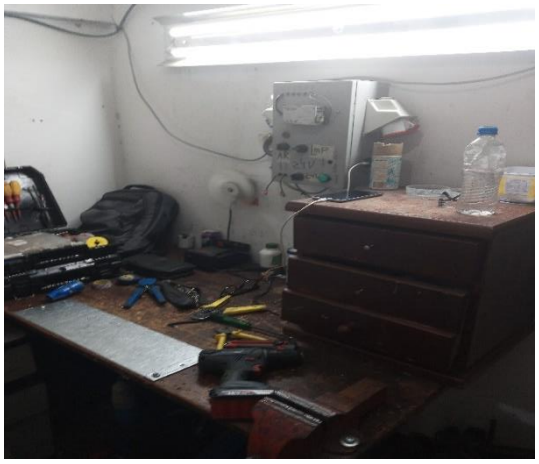
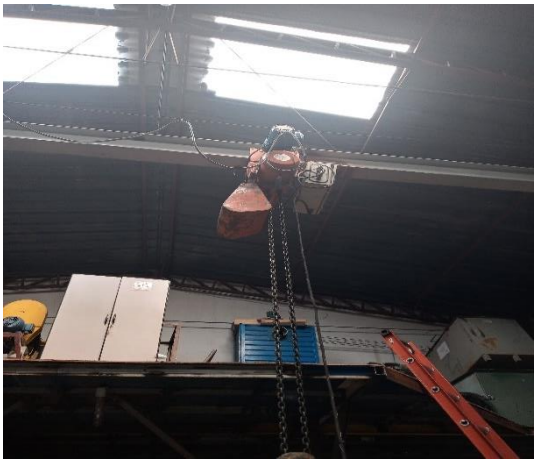

72-1068.1 CT | MH/MM | AC|RC

Fone: +55 11 3211-3010 / Fax: +55 11 3255-3727
R. Major Quedinho, 111 - 18° andar • Centro
01050-030 • São Paulo/SP
lasproconsultores.com.br

Fone: + 39-02 79 47 65 / Fax: + 39-02 78 44 97
Via Visconti di Modrone n° 8/10
20122 • Milão/Itália
edoardoricci.it

Este documento é cópia do original, assinado digitalmente por ORESTE NESTOR DE SOUZA LASPRO, protocolado em 23/02/2022 às 14:25 , sob o número W1RJ22700025920
Para conferir o original, acesse o site https://esaj.tjsp.jus.br/pastadigital/pg/abrirConferenciaDocumento.do, informe o processo 1011807-07.2020.8.26.0161 e código 52A15EC.

LASPRO
CONSULTORES

Almoxarifado

72-1068.1 CT | MH/MM | AC|RC

Fone: +55 11 3211-3010 / Fax: +55 11 3255-3727
R. Major Quedinho, 111 - 18° andar • Centro
01050-030 • São Paulo/SP
lasproconsultores.com.br

Fone: + 39-02 79 47 65 / Fax: + 39-02 78 44 97
Via Visconti di Modrone n° 8/10
20122 • Milão/Itália
edoardoricci.it

Este documento é cópia do original, assinado digitalmente por ORESTE NESTOR DE SOUZA LASPRO, protocolado em 23/02/2022 às 14:25 , sob o número W1RJ22700025920
Para conferir o original, acesse o site https://esaj.tjsp.jus.br/pastadigital/pg/abrirConferenciaDocumento.do, informe o processo 1011807-07.2020.8.26.0161 e código 52A15EC.

LASPRO
CONSULTORES

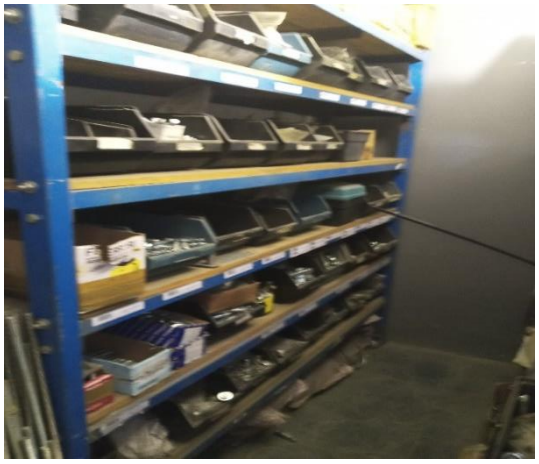

72-1068.1 CT | MH/MM | AC|RC

Fone: +55 11 3211-3010 / Fax: +55 11 3255-3727
R. Major Quedinho, 111 - 18° andar • Centro
01050-030 • São Paulo/SP
lasproconsultores.com.br

Fone: + 39-02 79 47 65 / Fax: + 39-02 78 44 97
Via Visconti di Modrone n° 8/10
20122 • Milão/Itália
edoardoricci.it

Este documento é cópia do original, assinado digitalmente por ORESTE NESTOR DE SOUZA LASPRO, protocolado em 23/02/2022 às 14:25 , sob o número W1RJ22700025920
Para conferir o original, acesse o site https://esaj.tjsp.jus.br/pastadigital/pg/abrirConferenciaDocumento.do, informe o processo 1011807-07.2020.8.26.0161 e código 52A15EC.

LASPRO
CONSULTORES

Arquivo

72-1068.1 CT | MH/MM | AC|RC

Fone: +55 11 3211-3010 / Fax: +55 11 3255-3727
R. Major Quedinho, 111 - 18° andar • Centro
01050-030 • São Paulo/SP
lasproconsultores.com.br

Fone: + 39-02 79 47 65 / Fax: + 39-02 78 44 97
Via Visconti di Modrone n° 8/10
20122 • Milão/Itália
edoardoricci.it

Este documento é cópia do original, assinado digitalmente por ORESTE NESTOR DE SOUZA LASPRO, protocolado em 23/02/2022 às 14:25 , sob o número W1RJ22700025920
Para conferir o original, acesse o site https://esaj.tjsp.jus.br/pastadigital/pg/abrirConferenciaDocumento.do, informe o processo 1011807-07.2020.8.26.0161 e código 52A15EC.

LASPRO
CONSULTORES

Área Administrativa

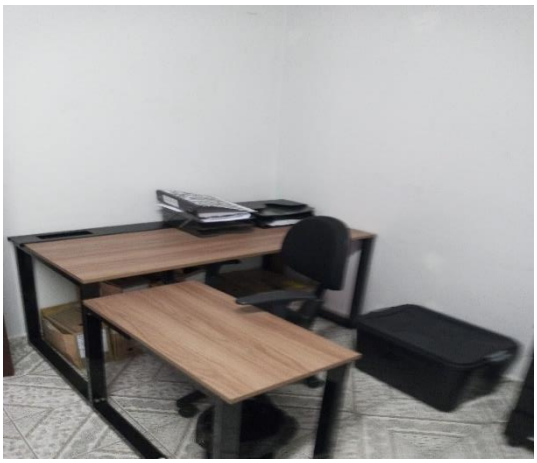

Cozinha/Refeitório

Vestiário

Preposto

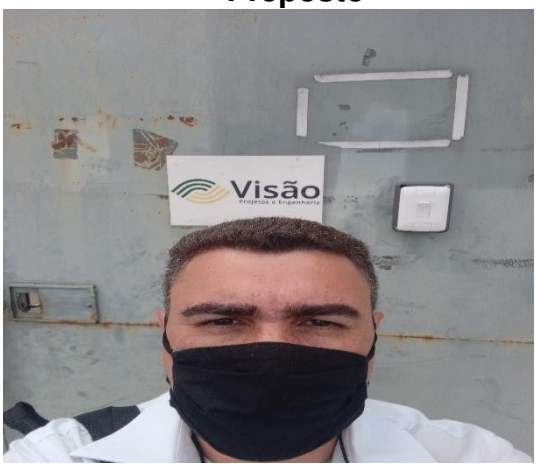

72-1068.1 CT | MH/MM | AC|RC

Fone: +55 11 3211-3010 / Fax: +55 11 3255-3727
R. Major Quedinho, 111 - 18° andar • Centro
01050-030 • São Paulo/SP
lasproconsultores.com.br

Fone: + 39-02 79 47 65 / Fax: + 39-02 78 44 97
Via Visconti di Modrone n° 8/10
20122 • Milão/Itália
edoardoricci.it

Este documento é cópia do original, assinado digitalmente por ORESTE NESTOR DE SOUZA LASPRO, protocolado em 23/02/2022 às 14:25 , sob o número W1RJ22700025920
Para conferir o original, acesse o site https://esaj.tjsp.jus.br/pastadigital/pg/abrirConferenciaDocumento.do, informe o processo 1011807-07.2020.8.26.0161 e código 52A15EC.

LASPRO
CONSULTORES

VI. PENDÊNCIAS

46. Restam pendentes os seguintes relatórios e esclarecimentos:

- Esclarecimento referente à ausência de saldo e movimentação dos estoques, uma vez que houve receita de vendas de produtos em junho de 2021;
- Controle relativo aos Adiantamentos;
- Segregação do passivo mensal, em dívidas **concursais e extraconcursais**, de janeiro a dezembro de 2021;
- Provisões, guias e comprovantes de recolhimento da folha de pagamento, de janeiro a de dezembro 2021;
- Disponibilizar o extrato bancário referente ao Banco Bradesco dos meses de agosto e dezembro de 2021;
- Disponibilizar todos os extratos bancários de novembro de 2021;
- Disponibilizar demonstrativo de fluxo de caixa de junho a dezembro de 2021.
- Relatório financeiro de Clientes de maio a dezembro 2021.
    - A Recuperanda disponibilizou anteriormente Livro Razão analítico, referente aos clientes de maio a julho de 2021, entretanto, o relatório financeiro que suporta os saldos apresentados nos demonstrativos não foi disponibilizado, mantendo-se a pendência até dezembro de 2021.
- Disponibilizar o relatório financeiro de Fornecedores, com totalizador, relativo a dezembro de 2021.
- Abertura da conta contábil “Títulos a Pagar” de dezembro de 2021.

Fone: +55 11 3211-3010 / Fax: +55 11 3255-3727
R. Major Quedinho, 111 - 18º andar • Centro
01050-030 • São Paulo/SP
lasproconsultores.com.br

Fone: + 39-02 79 47 65 / Fax: + 39-02 78 44 97
Via Visconti di Modrone nº 8/10
20122 • Milão/Itália
edoardoricci.it

Este documento é cópia do original, assinado digitalmente por ORESTE NESTOR DE SOUZA LASPRO, protocolado em 23/02/2022 às 14:25 , sob o número W1RJ22700025920
Para conferir o original, acesse o site https://esaj.tjsp.jus.br/pastadigital/pg/abrirConferenciaDocumento.do, informe o processo 1011807-07.2020.8.26.0161 e código 52A15EC.

LASPRO
CONSULTORES

VII. CONCLUSÃO

47. Conforme análise realizada, constatou-se que a **VISÃO PROJETOS E ENGENHARIA LTDA.** vem operando normalmente, apresentando instabilidade na realização das receitas, que se fizeram insuficientes para obter resultado positivo no período, em virtude do elevado gasto com as despesas administrativas, refletido no prejuízo contábil apurado de forma acumulada no exercício de 2021. No entanto, a Recuperanda, apresentou situação satisfatória com os índices de liquidez e endividamento, indicando ser capaz de honrar as dívidas já constituídas.

48. Conforme matéria publicada no site Uol[1], em 02 de fevereiro de 2022, a indústria brasileira cresceu em 2021, após dois anos estagnada, mas ainda sim abaixo do esperado. A Recuperanda, em comparação ao cenário de crescimento da produção industrial, demonstra sazonalidade no seu negócio e instabilidade na sua receita, não havendo linearidade com a expectativa do mercado, embora tenha performado positivamente no mês de dezembro de 2021. A reportagem ainda ressalta que:

> "Em dezembro, a produção industrial brasileira cresceu 2,9% sobre novembro --primeiro dado positivo desde maio-- e teve queda na comparação com o mesmo período do ano anterior, de acordo com dados divulgados nesta quarta-feira pelo Instituto Brasileiro de Geografia e Estatística (IBGE). Os resultados foram melhores do que

[1]https://economia.uol.com.br/noticias/reuters/2022/02/02/producao-industrial-no-brasil-cresce-29-em-dezembro-e-fecha-2021-com-expansao-diz-ibge.htm

Fone: +55 11 3211-3010 / Fax: +55 11 3255-3727
R. Major Quedinho, 111 - 18º andar • Centro
01050-030 • São Paulo/SP
lasproconsultores.com.br

Fone: + 39-02 79 47 65 / Fax: + 39-02 78 44 97
Via Visconti di Modrone nº 8/10
20122 • Milão/Itália
edoardoricci.it

Este documento é cópia do original, assinado digitalmente por ORESTE NESTOR DE SOUZA LASPRO, protocolado em 23/02/2022 às 14:25 , sob o número W1RJ22700025920
Para conferir o original, acesse o site https://esaj.tjsp.jus.br/pastadigital/pg/abrirConferenciaDocumento.do, informe o processo 1011807-07.2020.8.26.0161 e código 52A15EC.

LASPRO
CONSULTORES

as expectativas em pesquisa da Reuters de avanço de 1,5% na comparação mensal e de queda de 6,0% na base anual. Com o resultado do último mês do ano, o setor terminou 2021 com ganho acumulado de 3,9%, depois de contrações de 1,1% em 2019 e de 4,5% em 2020. O quarto trimestre fechou com estagnação na comparação com os três meses anteriores, e a indústria ficou 0,9% abaixo do patamar de fevereiro de 2020, antes da pandemia.”

49. Ainda, ressalta-se a importância do envio da documentação solicitada e acordada junto à Recuperanda através do termo de diligência, para melhor análise dos números reconhecidos na contabilidade.

VIII. ENCERRAMENTO

50. Essa Administradora informa que toda a documentação verificada para a elaboração do presente relatório encontra-se a disposição dos interessados, mediante agendamento prévio.

51. Sendo o que tinha para o momento, este Administrador Judicial se coloca a inteira disposição de Vossa Excelência, dos nobres advogados das Recuperandas, dos credores, bem como do ilustre representante do Ministério Público para quaisquer esclarecimentos que se façam necessários.

Termos em que, pede deferimento.
São Paulo, 23 de fevereiro de 2021.

72-1068.1 CT | MH/MM | AC|RC

Fone: +55 11 3211-3010 / Fax: +55 11 3255-3727
R. Major Quedinho, 111 - 18º andar • Centro
01050-030 • São Paulo/SP
lasproconsultores.com.br

Fone: + 39-02 79 47 65 / Fax: + 39-02 78 44 97
Via Visconti di Modrone nº 8/10
20122 • Milão/Itália
edoardoricci.it

Este documento é cópia do original, assinado digitalmente por ORESTE NESTOR DE SOUZA LASPRO, protocolado em 23/02/2022 às 14:25 , sob o número W1RJ22700025920
Para conferir o original, acesse o site https://esaj.tjsp.jus.br/pastadigital/pg/abrirConferenciaDocumento.do, informe o processo 1011807-07.2020.8.26.0161 e código 52A15EC.

LASPRO
CONSULTORES

LASPRO CONSULTORES LTDA.
Administradora Judicial
Oreste Nestor de Souza Laspro
OAB/SP nº 98.628

72-1068.1 CT | MH/MM | AC|RC

Fone: +55 11 3211-3010 / Fax: +55 11 3255-3727
R. Major Quedinho, 111 - 18º andar • Centro
01050-030 • São Paulo/SP
lasproconsultores.com.br

Fone: + 39-02 79 47 65 / Fax: + 39-02 78 44 97
Via Visconti di Modrone nº 8/10
20122 • Milão/Itália
edoardoricci.it

Este documento é cópia do original, assinado digitalmente por ORESTE NESTOR DE SOUZA LASPRO, protocolado em 23/02/2022 às 14:25 , sob o número W1RJ22700025920
Para conferir o original, acesse o site https://esaj.tjsp.jus.br/pastadigital/pg/abrirConferenciaDocumento.do, informe o processo 1011807-07.2020.8.26.0161 e código 52A15EC.